GĀRSENES PAGASTA PLĀNOTĀ (ATĻAUTĀ)TERITORIJAS IZMANTOŠANA UN AIZSARGJOSLAS

APZĪMĒJUMI TERITORIJU IZMANTOŠANAI

Nr. p. k	Plānotā (atļautā) teritorijas izmantošana – Zona	Minimālā platība	Apzīmējums – Burtu	Krāsas	Atļautā izmantošana
Neapbūvētas teritorijas un teritorijas ar zemu apbūves blīvumu					
1.	Mežsaimniecības teritorijas	2ha	M		Saskaņā ar Gārsenes pagasta teritorijas izmantošanas un apbūves noteikumu 9.1. punktu
2.	Dabas pamatnes teritorijas				
2.1.	Ūdeņi	-	ZŪ		Saskaņā ar Gārsenes pagasta teritorijas izmantošanas un apbūves noteikumu 9.2. punktu
2.2.	Purvu teritorijas	2ha	ZP		Saskaņā ar Gārsenes pagasta teritorijas izmantošanas un apbūves noteikumu 9.2. punktu
2.3.	Parku un apstādījumu teritorijas	-[2]	ZPa		Saskaņā ar Gārsenes pagasta teritorijas izmantošanas un apbūves noteikumu 9.2. punktu
2.4.	Dabīgās pļavas	2ha	ZPļ		Saskaņā ar Gārsenes pagasta teritorijas izmantošanas un apbūves noteikumu 9.2. punktu
3.	Tūrisma un rekreācijas teritorijas	1ha	A		Saskaņā ar Gārsenes pagasta teritorijas izmantošanas un apbūves noteikumu 9.3. punktu
4.	Lauksaimniecības teritorijas	2ha	L		Saskaņā ar Gārsenes pagasta teritorijas izmantošanas un apbūves noteikumu 9.4. punktu
4.1.	Nacionālas nozīmes lauksaimniecības teritorijas	-	LN		Saskaņā ar Gārsenes pagasta teritorijas izmantošanas un apbūves noteikumu 9.4. punktu
Apbūves teritorijas					
5.	Savrupmāju dzīvojamās apbūves teritorijas	0,25ha	DzS		Saskaņā ar Gārsenes pagasta teritorijas izmantošanas un apbūves noteikumu 9.5. punktu
6.	Jauktas dzīvojmās un darījumu iestāžu teritorijas	0,25ha	JDzD		Saskaņā ar Gārsenes pagasta teritorijas izmantošanas un apbūves noteikumu 9.6. punktu
7.	Daudzdzīvokļu dzīvojamās apbūves teritorijas	0,3ha	DzD		Saskaņā ar Gārsenes pagasta teritorijas izmantošanas un apbūves noteikumu 9.7. punktu
8.	Sabiedrisko iestāžu teritorijas	-[1]	S1 S2		Saskaņā ar Gārsenes pagasta teritorijas izmantošanas un apbūves noteikumu 9.8. punktu Saskaņā ar Gārsenes pagasta teritorijas izmantošanas un apbūves noteikumu 9.8. punktu
9.	Jauktas sabiedrisko un darījumu iestāžu teritorijas	-[1]	JSD		Saskaņā ar Gārsenes pagasta teritorijas izmantošanas un apbūves noteikumu 9.9. punktu
Ražošanas un tehnisko objektu apbūves teritorijas					
10.	Jauktas ražošanas un darījumu iestāžu teritorijas	-[1]	JRD		Saskaņā ar Gārsenes pagasta teritorijas izmantošanas un apbūves noteikumu 9.10. punktu
10.1.	Derīgo izrakteņu ieguves teritorijas	2ha	JRDk		Saskaņā ar Gārsenes pagasta teritorijas izmantošanas un apbūves noteikumu 9.10. punktu
11.	Saimnieciskās apūves teritorijas	-[1]	T		Saskaņā ar Gārsenes pagasta teritorijas izmantošanas un apbūves noteikumu 9.11. punktu
11.1.	Kapsētu teritorijas	-	TK		Saskaņā ar Gārsenes pagasta teritorijas izmantošanas un apbūves noteikumu 9.11. punktu
12.	Līnijbūvju teritorijas	-	LT		Saskaņā ar Gārsenes pagasta teritorijas izmantošanas un apbūves noteikumu 9.12. punktu

Piezīmes:

-[1] - atbilstoši funkcionālajai nepieciešmībai

-[2] - pamatojams ar detālplānojumu

APZĪMĒJUMI:

SATIKSMES INFRASTRUKTŪRA:
- Valsts 1. šķiras autoceļš
- Valsts 2. šķiras autoceļš
- Pašvaldības autoceļš/ grupa
- Autoceļi un brauktuves apdzīvotās vietās
- Pārējie ceļi

INŽENIERTEHNISKĀS APGĀDES TĪKLI UN OBJEKTI:
- 20 kV elektrolīnija/ transformatora punkts
- Notekūdeņu attīrīšanas iekārtas
- Gārsenes hidroelektrostacija
- Atkritumu izgāztuve "Kabatas"
- Aknīstes pašvaldības atkritumu izgāztuve

Artēziskie urbumi; LVĢMA DB Nr.
- Darbojas
- Neizmanto
- Likvidēts

TERITORIJAS UN OBJEKTI AR ĪPAŠU STATUSU:

Valsts nozīmes īpaši aizsargājamās dabas teritorijas:
- Dabas liegums "Baltmuižas purvs"
- Mikroliegums
- Dižkoki
- Valsts nozīmes īpaši aizsargājamā ošu aleja "Gārsenes aleja"

Vietējas nozīmes īpaši aizsargājamās dabas teritorijas:
- Gārsenes parks
- Dižakmeņi

ADMINISTRATĪVĀS ROBEŽAS:
- Valsts robeža
- Pašvaldības robeža
- Apdzīvotas vietas (ciemu) robeža

KADASTRS:
- Kadasra robeža

SOCIĀLĀ INFRASTRUKTŪRA:
- ① Gārsenes pagasta padome; Kultūras nams
- ② Gārsenes pamatskola
- ③ Aknīstes psihoneiroloģiskā slimnīca
- ④ Gārsenes pagasta bibliotēka
- ⑤ Sabiedriskā organizācija "Paspāme"

KULTŪRAS PIEMINEKĻI:

Valsts nozīmes arheoloģijas pieminekļi (aizsardzības numurs):
- (I) Krastu apmetne pie Krastiem, Nr.903

Vietējas nozīmes arheoloģijas pieminekļi (aizsardzības numurs):
- (II) Kurmišķu pilskalns, Nr. 901
- (III) Rancāna senkapi, Nr. 902

Vietējas nozīmes arhitektūras pieminekļi:
- Gārsenes mužas dzīvojamā ēka (Gārsenes pils)
- Gārsenes luterāņu baznīca
- Gārsenes kapliča

AIZSARGJOSLAS:

Ekspluatācijas aizsargjoslas:
- Aizsargjoslas gar ielām un autoceļiem
- Aizsargjoslas gar elektriskajiem tīkliem

Vides un dabas resursu aizsardzības aizsargjoslas:
- Virszemes ūdensobjektu aizsargjoslas
- Aizsargjoslas (aizsardzības zonas) ap kultūras pieminekļiem
- Aizsargjoslas ap purviem
- Aizsargjoslas ap ūdens ņemšanas vietām

Sanitārās aizsargjoslas:
- Aizsargjoslas ap kapsētām
- Aizsargjoslas ap ūdens attīrīšanas iekārtām
- Aizsargjoslas ap atkritumu izgāztuvēm

Citas teritorijas un objekti:
- Gārsenes tūrisma takas
- Slēpošanas trase
- Skatu punkts
- Potenciāli piesārgotās teritorijas
- Esošās būves
- Meži ārpus Gārsenes pagasta robežām
- Stigas
- Triangulācijas punkts
- GPS punkts

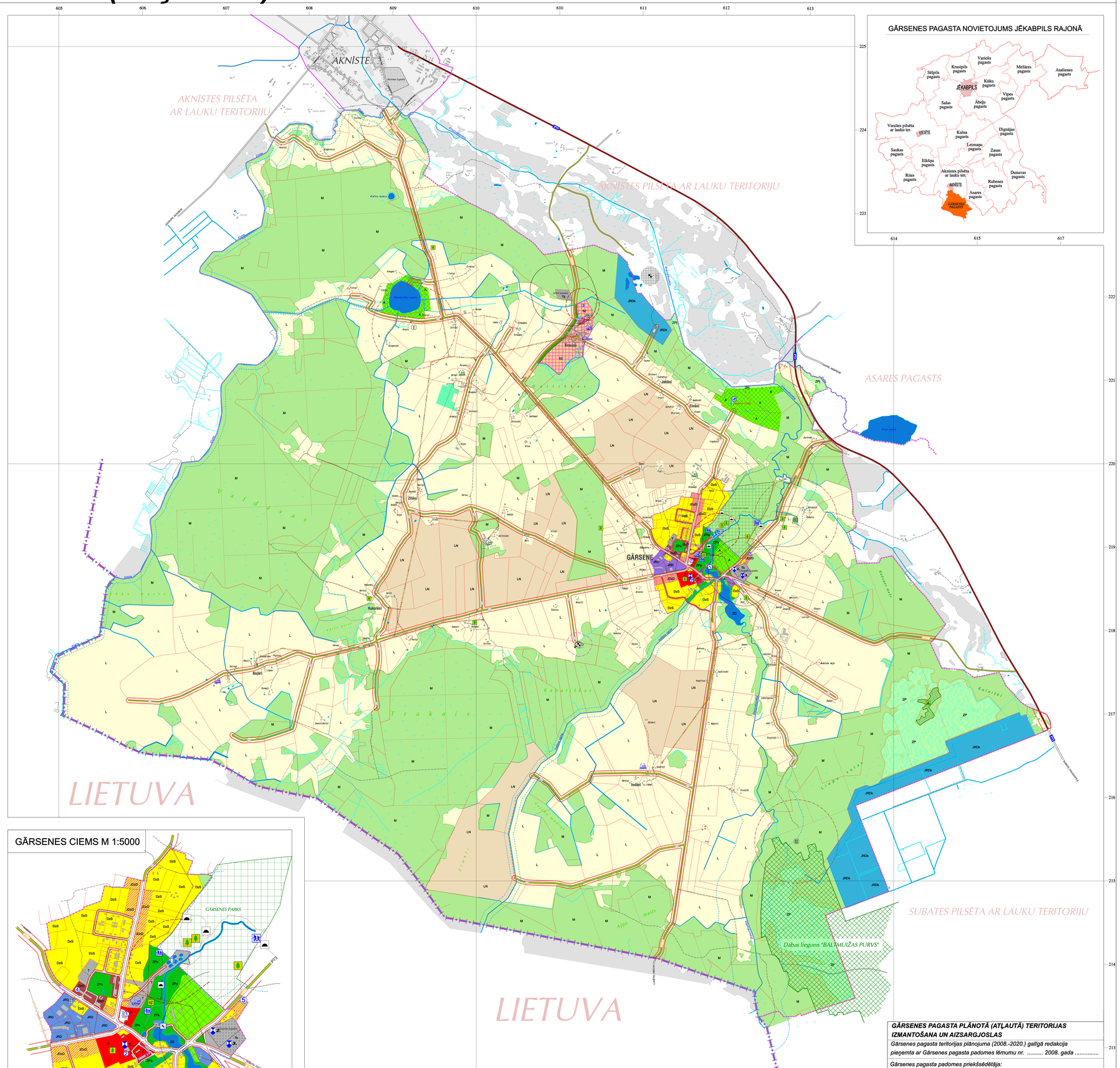

GĀRSENES CIEMS M 1:5000

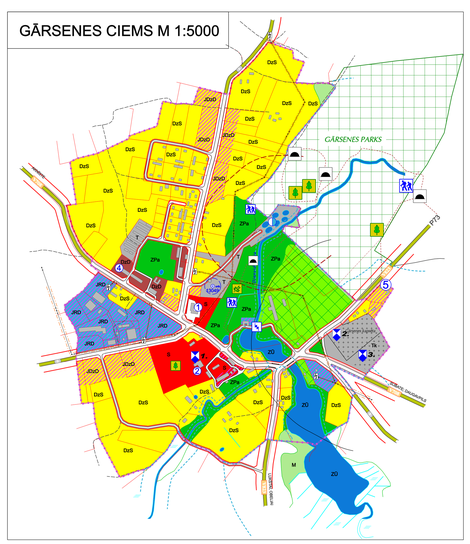

1:10 000

1 cm kartē atbilst 100 metriem uz vietas

LKS 92

Koordinātu sistēma LKS-92 (Latvijas 1992. gada koordinātu sistēma)

Kilometru tīkls 5×5 km

PIEZĪMES: Karte sastādīta izmantojot Latvijas Ģeotelpiskās informācijas aģentūras topogrāfisko karti ar mēroga noteiktību 1: 10 000, Valsts ģeoloģijas un meteoroloģijas aģentūras, AS Latvenergo, SIA Lattelecom, VAS Latvijas Valsts ceļi, Gārsenes pagasta padomes u.c. institūcija un uzņēmumu sagatavotos datus.

GĀRSENES PAGASTA PLĀNOTĀ (ATĻAUTĀ) TERITORIJAS IZMANTOŠANA UN AIZSARGJOSLAS

Gārsenes pagasta teritorijas plānojuma (2008.-2020.) galīgā redakcija pieņemta ar Gārsenes pagasta padomes lēmumu nr. ..... 2008. gada .....

Gārsenes pagasta padomes priekšsēdētāja:

Gārsenes pagasta padome
"Akācijas", Gārsene, Jēkabpils rajons
LV-5218
Tālr.: 65268616

SIA "Reģionālie projekti"
Vītandes iela 7-2, Rīga
Tālr.: 67320809; Fakss: 67320807
e-pasts: birojs@rp.lv
www.rp.lv

	Vārds; Uzvārds	Paraksts	Datums		
Proj. vadītāja	**Dace Briška**			Mērogs: **1:10 000**	Stadija: **TP**
Plānotājs	**Ivo Narbuts**			Lapas: **3**	Lapa: **3**