ASARES PAGASTA TERITORIJAS PLĀNOJUMA GROZĪJUMI
TERITORIJAS PLĀNOTĀ (ATĻAUTĀ) IZMANTOŠANA

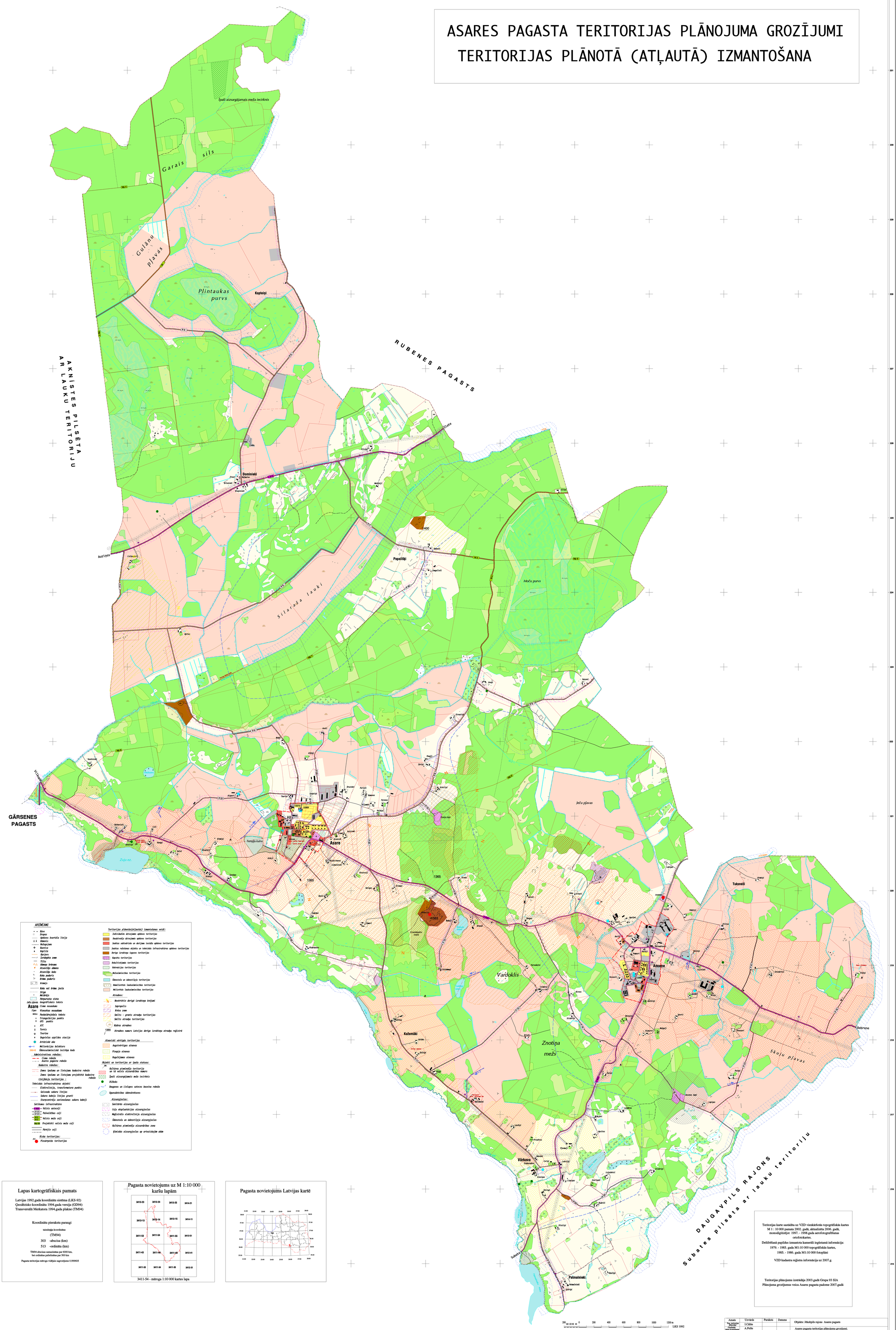

APZĪMĒJUMI

- Būve
- Drupas
- Aptāvies kvartāla līnija
- Dzimnīs
- Nožogojums
- Baznīca
- Kapličā
- Karjers
- Izrakteņu zeme
- Tilts
- Ākmeņu krāvums
- Atsevišķs akmens
- Atsevišķs koks
- Koku puduris
- Krūmu puduris
- Krūmājs
- Koku vai krūmu josla
- Stiga
- Mežādaļa
- Pārpurvota vieta

Jēkabpils rajona Ģeogrāfiskais teksts

Asare Ciema nosaukums

Ilgas Viensētas nosaukums

SKOLA Paskaidrojošais teksts

- Trigonometrijas punkts
- GPS punkts
- ATC
- Torņis
- Tvertne
- Degvielas uzpildes stacija
- Artēziņš aka
- Melioracijas kolektors

30648 Ūdenssaimnieciskā iecirkņa kods

Administratīvās robežas:
- Ciema robeža
- Asares pagasta robeža

Kadastra robežas:
- Zemes īpašumu un lietojumu kadastra robeža
- Zemes īpašumu un lietojumu projektētā kadastra robeža

Ierobežojošās teritorijas :

Tehniskās infrastruktūras objekti
- Elektrolīnija, transformatora punkts
- Gāzvada sakaru līnijas
- Sakaru kabeļu līnijas gruntī
- Starpcentrāļu savienojumu sakaru kabeļi

Satiksmes infrastruktūra
- A 10 Valsts autoceļi
- P 17 Pašvaldības ceļi
- M 9 Valsts meža ceļi
- Projektēti valsts meža ceļi
- Pārejie ceļi
- Riska teritorijas:
- RIU Piesārņotās teritorijas

Teritorijas plānotās(atļautās) izmantošanas veidi:
- Individuālās dzīvojamās apbūves teritorijas
- Daudzvīļu dzīvojamās apbūves teritorijas
- Jauktas sabiedrisko un darījumu iestāžu apbūves teritorijas
- Jauktas ražošanas objektu un tehniskās infrastruktūras apbūves teritorijas
- Darījumi izrakteņu ieguves teritorijās
- Kapsētu teritorijas
- Rekultivējamās teritorijas
- Rekreācijas teritorijas
- Mežsaimnieciskas teritorijas
- Ūdenstecē un ūdenstilpē teritorijas
- Nemeliorētās lauksaimnieciskas teritorijas
- Meliorētās lauksaimnieciskas teritorijas

Atradnes:
- Novērtētie darīgā izrakteņa krājumi
- Sapropelis
- Krāsu zeme
- Smilts - grants atradņu teritorijas
- Smilts atradņu teritorijas
- Kūdras atradnes
- 1365 Atradnes numurs Latvijas darīgo izrakteņu atradņu reģistrā

Aizsardzības vērtīgas teritorijas
- Augstvērtīgas ainavas
- Pirmās ainavas
- Regulējamas ainavas

Objekti un teritorijas ar īpašu statusu:
- m Kultūras pieminekļa teritorija un tā valsts aizsardzības numurs
- Īpaši aizsargājamais meža iecirknis
- Dižkoks
- Daugavas un Ieslapes sateces baseinu robeža
- Ūdensobjektiem ūdenskrātuves

Aizsargjoslas:
- Sanitārās aizsargjoslas
- Ceļu ekspluatācijas aizsargjoslas
- Magistrālo elektrolīniju aizsargjoslas
- Ūdenstecē un ūdenstilpē aizsargjoslas
- Kultūras pieminekļu aizsardzības zona
- Ķīmiskās aizsargjoslas ap artezisko aku

Lapas kartogrāfiskais pamats

Latvijas 1992.gada koordinātu sistēma (LKS-92)
Ģeodēziskio koordinātu 1994.gada versija (GD94)
Transversālā Merkatora 1994.gada plakne (TM94)

Koordinātu pierakstu paraugi

taisnleņķa koordinātas

(TM94)

303 -abscisa (km)

513 -ordināta (km)

TM94 abscisas samazinātas par 6000 km, bet ordinātas palielinātas par 500 km

Pagasta teritorijas mēroga vidējais sagrozījums 0.999605

Pagasta novietojums uz M 1:10 000 karšu lapām

3413-23	3413-24	3413-25	3414-21
3413-13	3413-14	3413-15	3414-11
3411-53	3411-54	3411-55	3412-51
3411-43	3411-44	3411-45	3412-41
3411-33	3411-34	3411-35	3412-31

3411-54 - mēroga 1:10 000 kartes lapa

Pagasta novietojums Latvijas kartē

200 100 120 80 40 0 200 400 600 800 1000 1200 m LKS 1992

1 cm kartē atbilst 100 metriem apvidū

Teritorijas karte sastādīta uz VZD vienkāršotās topogrāfiskās kartes M 1 : 10 000 pamata 2002. gadā, aktualizēta 2006. gadā, monodigitizējot 1997. - 1998.gada aerofotogrāfēšanas ortofotokartes.

Dešifrēšanā papildus izmantota kamerāli iegūstamā informācija: 1979. - 1985. gada M1:10 000 topogrāfiskās kartes, 1985. - 1986. gada M1:10 000 fotopläni

VZD kadastra reģistra informācija uz 2007.g.

Teritorijas plānojumu izstrādāja 2003.gadā Grupa 93 SIA
Plānojuma grozījumus veica Asares pagasta padome 2007.gadā

Amats	Uzvārds	Paraksts	Datums	Objekts: Jēkabpils rajona Asares pagasts			
Pag. teritorijas plānotāja	I.Cālīte			Asares pagasta teritorijas plānojuma grozījumi.			
Ģeodēzists Aģēnt Kristalīnes	A.Pelše						
Pag. padomes priekšsēdētājs	V.Dzene			Pagasta teritorijas plānotā (atļautā) izmantošana	Karte	Lapas	Lapa
Jēkabpils rajona Asares pagasta padome.					3		
					Mērogs 1:10 000		